13eme Réunion des Partenaires du PFBC
2 au 4 Décembre, 2013 - Libreville, Gabon

Présentation ANPN

Par

Dr Joseph Vivien OKOUYI OKOUYI N.W.

Conservateur Senior TRIDOM Gabon

Parcs Gabon

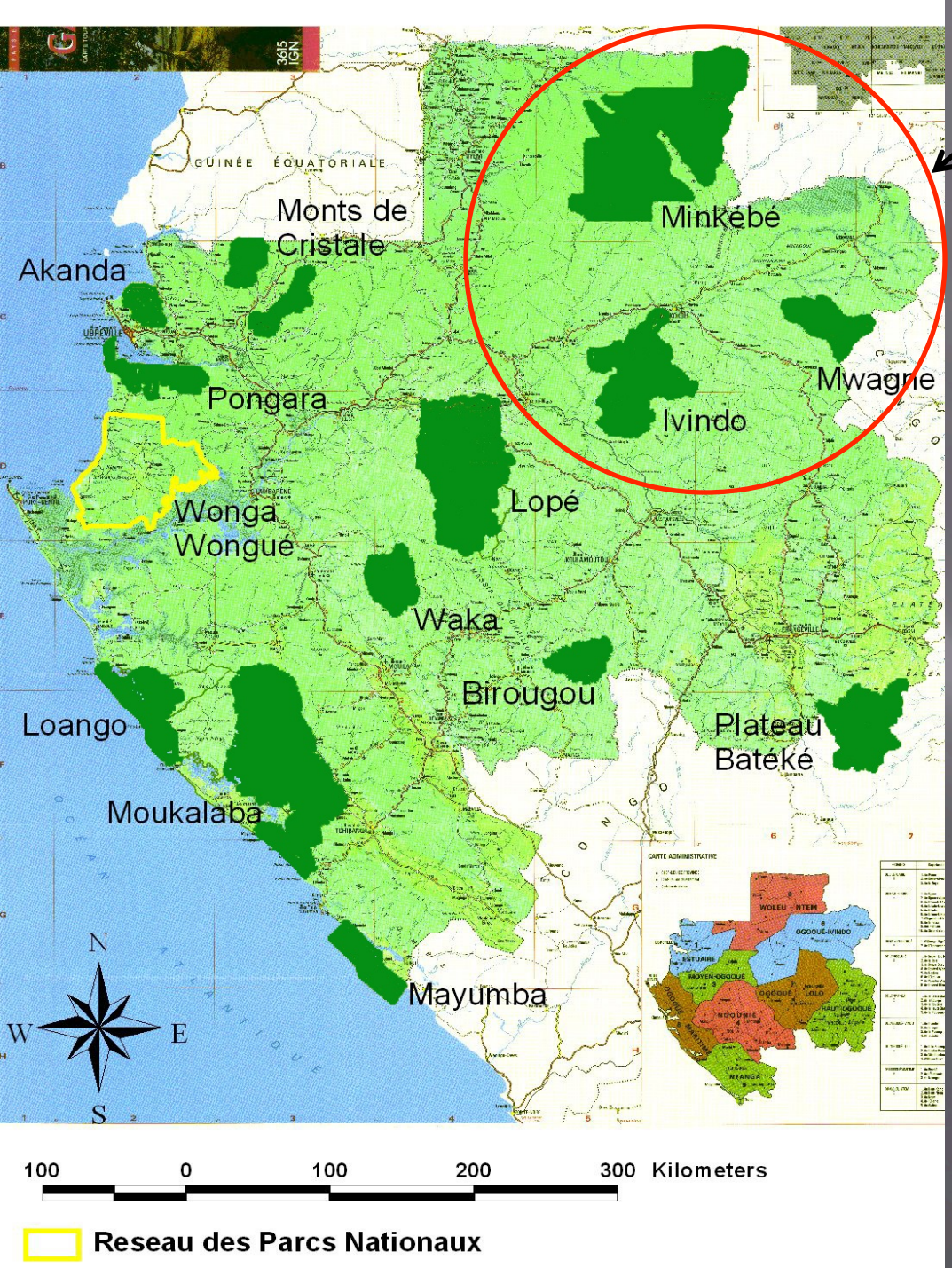

L'espace TRIDOM Gabon

La Problématique de Conservation dans le TRIDOM Gabon

- **Minkébé**: le plus grand parc du réseau des parcs nationaux du Gabon avec Forte diversité animale et végétale; Fort endémisme locale; Zone écologique sensible (foyer du virus Ébola); Existence de paysage particulier (Inselberg, Baï, Grande étendue de zone humide, …);
- **Ivindo**: Baï de Langoué; Les plus grande chutes d'eau du pays; Un des parcs les ieux connus sur le plan scientifique; …
- **Mwagna**: Présence de Bongo, grande diversité de clairière marécageuse, forte densité de Loaf, …

La problématique de conservation à Minkébé

- Immigration Clandestine;
- Trafic d'armes et de Munitions; Corruption;
- Exploitation illégale des ressources naturelles:
    - Exploitation illégale de l'or;
    - Grand braconnage transfrontalier;
    - Exploitation forestière illégale;
    - Pêche illégale sur le haut Ivindo; …
- Trafic de drogues; de Médicaments, d'alcool et de Cigarette de Contrefaçon,
- Prostitution; Viols; Vols; Criminalité; Trafic des organes humains; …

Minkébé devenu un Problème d'Insécurité Nationale pour les autorités Gabonaises

Immigration clandestine

REPUBLIQUE DU CONGO
UNITE*TRAVAIL*PROGRES.

MINISTERE DE L'INTERIEUR
ET DE LA DECENTRALISATION

DIRECTION GENERALE DE LA
SURVEILLANCE DU TERRITOIRE

DIRECTION DEPARTEMENTALE DE
LA SANGHA

N° 007 /MID/DGST/DDST - S

D.D.S.T-SANGHA REP. DU CONGO LE CHEF DE BUREAU MEGOBE

LAISSEZ - PASSER

Je soussigné, Directeur Départemental de la surveillance du Territoire de la Sangha, autorise Mr, Mme, Mlle : AKARZA ABDOULAHI

Date et lieu de naissance : EN 1966

Nationalité : NIGERIENNE Profession COMMERÇANT

CNI ou Passeport N° : 115290983 Délivré le 22-10-2012 A YDE

De se rendre à : MAYIBOUTH - GABON

Motif du voyage : VISITE - FAMILIALE

Le présent document est valable pour la période allant

Du 13 AOUT 2013 au 13 SEPT 2013 Inclus

L'Intéressé (e) est accompagné (e) de : SEUL

Aller et retour

Fait à : MEGOBE le 13 AOUT 2013

P/ Le Directeur Départemental de la Surveillance du Territoire de la Sangha

P.I

TAXE : 120.000 F 115290983

REPUBLIQUE DU CAMEROUN S.E.S.I. REPUBLIC OF CAMEROON S.S.I.S.

NIGERIEN

RECEPISSE DEMANDE REPUBLIC OF CAMEROON RECEIPT

PI / IC CE 16

Type de titre / Type of application RPO

Catégorie / Category 1

15/08/2013

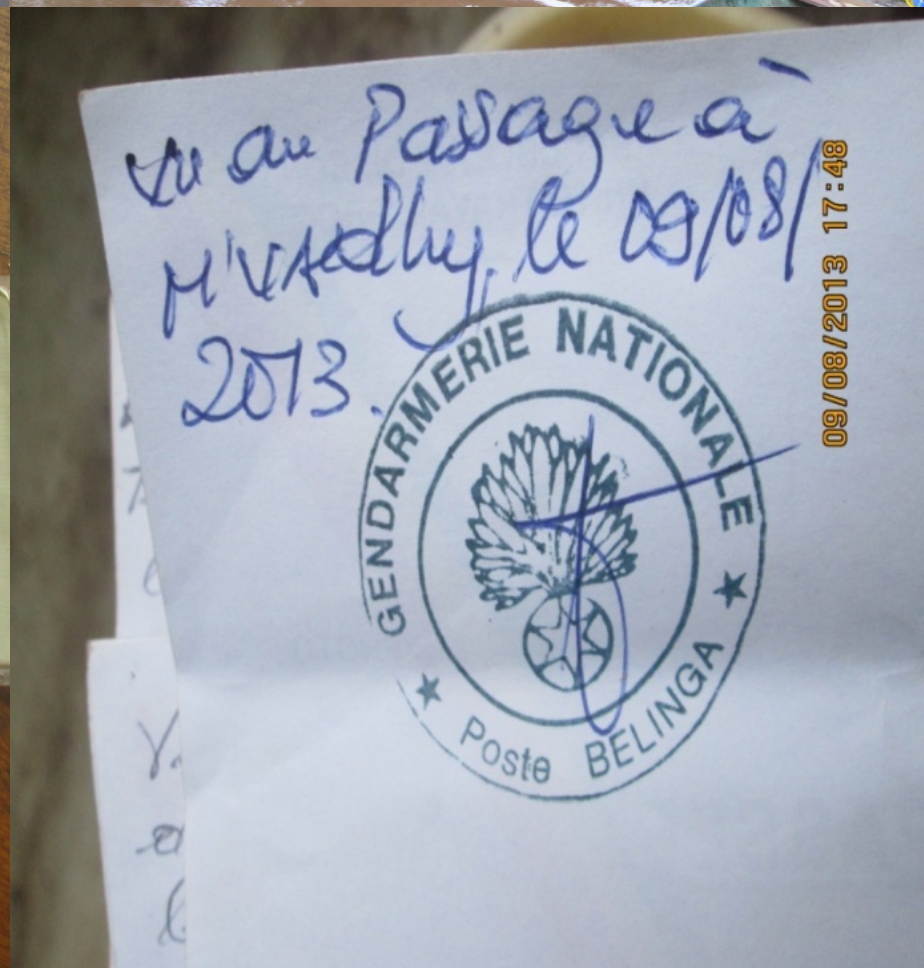

Vu au Passage à Mvadhy, le 09/08/2013

GENDARMERIE NATIONALE
Poste BELINGA

09/08/2013 17:48

L’orpaillage Illégale

- Existence de poche de résistance liées au déguerpissement du chantier d’or de Minkébé
- Absence d’autorisation
- Prédominance des non gabonais en situation irrégulière menant cette activité; …

Le grand braconnage transfrontalier

Orchestré par

- 30% des Gabonais;
- 70% Non Gabonais (40% Camerounais et 20% Congolais, 10% Autres)
- Lien fort entre l'orpaillage artisanal et le braconnage d'éléphant

Quelques chiffre de Janvier à Oct 2013 **(source ANPN Tridom)**

- 141 personnes interpellées dont 62 pour chasse à l'éléphant et Trafique d'ivoire et 79 pour orpaillage illégale à Minkébé
- 73 pointes d'Ivoires pour près de 180 kg
- Plus de 70 % des ivoires saisie pesaient moins de 5 kg ce qui signifie que les chasseurs abattent systématiquement sans distinction
- 19 fusils dont 11 Carabines (458, 1075, 460 et 1075) et 8 Calibres 12

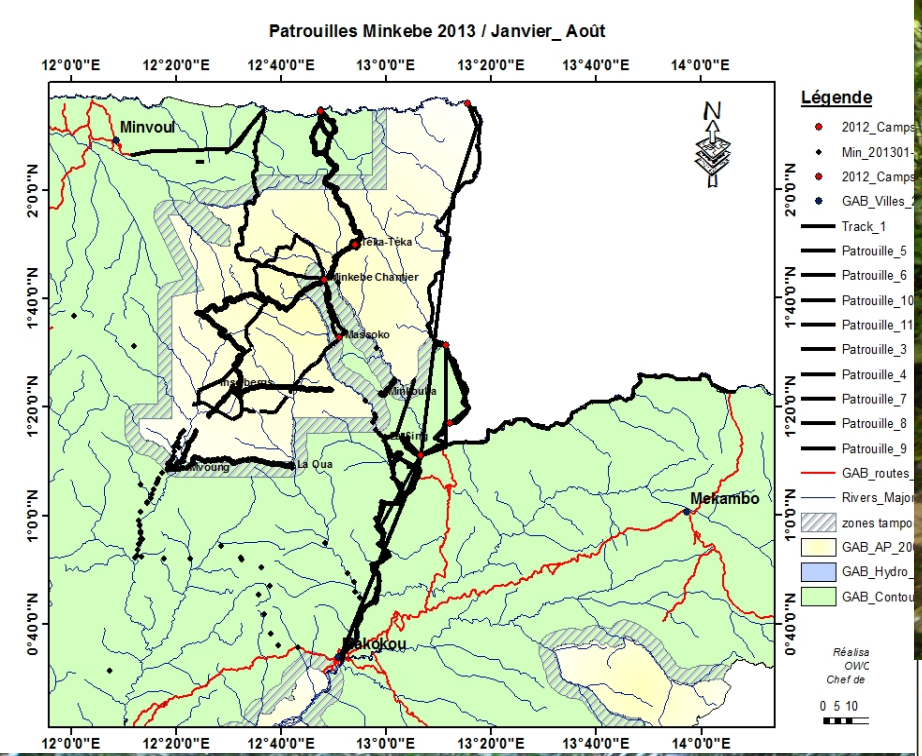
Patrouilles Minkebe 2013 / Janvier_ Août
12°0'0"E
12°20'0"E
12°40'0"E
13°0'0"E
13°20'0"E
13°40'0"E
14°0'0"E
2°0'0"N
1°40'0"N
1°20'0"N
1°0'0"N
0°40'0"N
Minvoul
Teka-Teka
Minkebe Chantier
Massoko
Mitkouka
La Qua
Mekambo
Makokou
Légende
2012_Camps
Min_201301
2012_Camps
GAB_Villes_
Track_1
Patrouille_5
Patrouille_6
Patrouille_10
Patrouille_11
Patrouille_3
Patrouille_4
Patrouille_7
Patrouille_8
Patrouille_9
GAB_routes_
Rivers_Major
zones tampo
GAB_AP_20
GAB_Hydro_
GAB_Contou
Réalisa
OWC
Chef de
0 5 10

30/09/2013

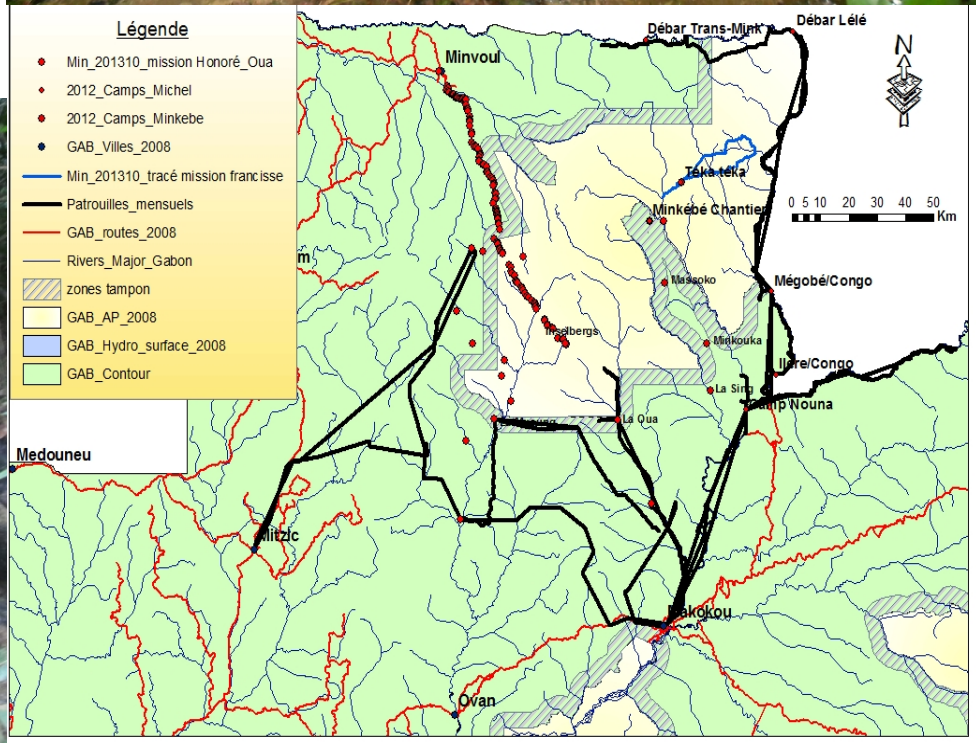
Légende
Min_201310_mission Honoré_Oua
2012_Camps_Michel
2012_Camps_Minkebe
GAB_Villes_2008
Min_201310_tracé mission francisse
Patrouilles_mensuels
GAB_routes_2008
Rivers_Major_Gabon
zones tampon
GAB_AP_2008
GAB_Hydro_surface_2008
GAB_Contour
Minvoul
Débar Trans-Mink
Débar Lélé
Teka-teka
Minkebé Chantier
Massoko
Mégobé/Congo
Mitkouka
Ilure/Congo
La Sing
Camp Nouna
La Qua
Medouneu
Mitzic
Makokou
Ovan
0 5 10 20 30 40 50
Km

9 4 2008

2002/01/08

Provenance des Ivoires Saisies (Sources ANPN)

- 40% du PN Minkébé
- 30% du PN Mwagna
- 10% du PN Ivindo
- 20% des Zones Périf

Destination des Ivoires

Gabon
- Libreville
- Oyem

Cameroun
- Djoum
- Yaoundé
- Douala

Congo
- Oloba

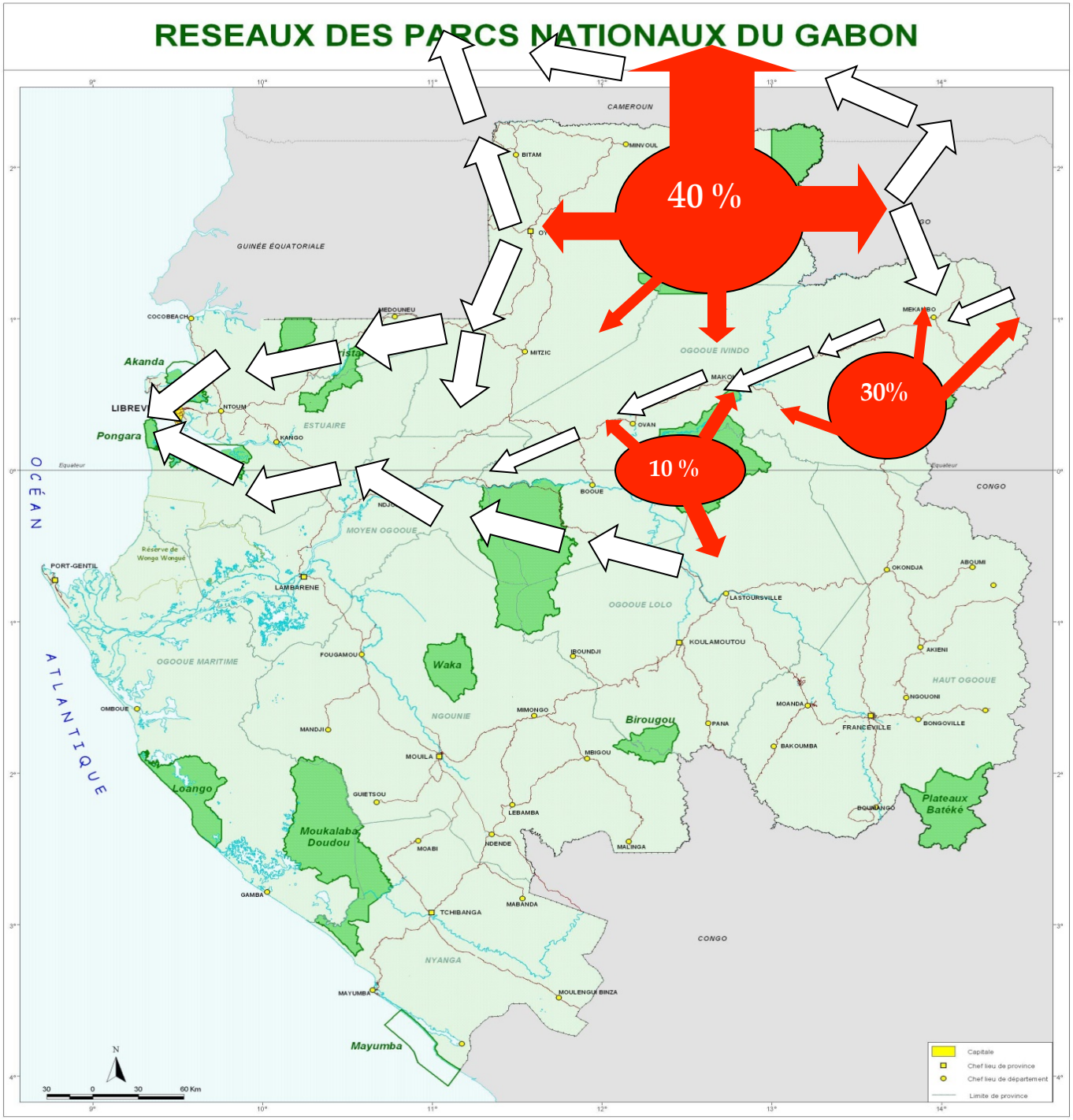

La Réponse du Gabon aux Crimes Environnementaux

- **Les Eaux et Forêt (La DGFAP)**
- **La DG de l'Environnement**
- **Le Gabon Bleu (Institution créée 2013)**
- **L'Agence Nationale des Parcs Nationaux**
  - Régit par la loi 003/2007
  - Administration Publique placée sous l'autorité du Président de la République = forte implication politique
  - Responsable de la gestion de plus de 11% du territoire constitué en 13 Parcs Nationaux avec ces ZT et ZP, 1 Réserve Présidentiel et l'Arboretum Raponda Walker
  - Une compagnie de la gendarmerie des Parcs Nationaux
  - Partenariat ANPN-FAG sur la Minkébé

Partenariat Civile-Militaire pour Résoudre les crimes fauniques et la Sécurité Environnemental au Gabon

- Opérations ANPN-FAG/EMGFA à Minkébé
  - Appui Technique, financier et logistique de l'ANPN aux FAG pour la Sécurisation du PN Minkébé
  - Appui opérationnel et tactique des militaires à l'ANPN pour la sécurisation du PN de Minkébé
  - Minkébé, Outil de manœuvre militaire/aguerrissement de l'EMGFA
- Mise en place de la Gendarmerie des Parcs Nationaux au sein de l'ANPN
  - Branche armée de l'ANPN
  - Renforcement de l'ANPN en personnel militaire armée

Opération ANPN-FAG à Minkébé

27.10.2012 07:33

28.10.2012 11:24

27.11.2012 12:55

29.11.2012 09:41

24.11.2012 10:42

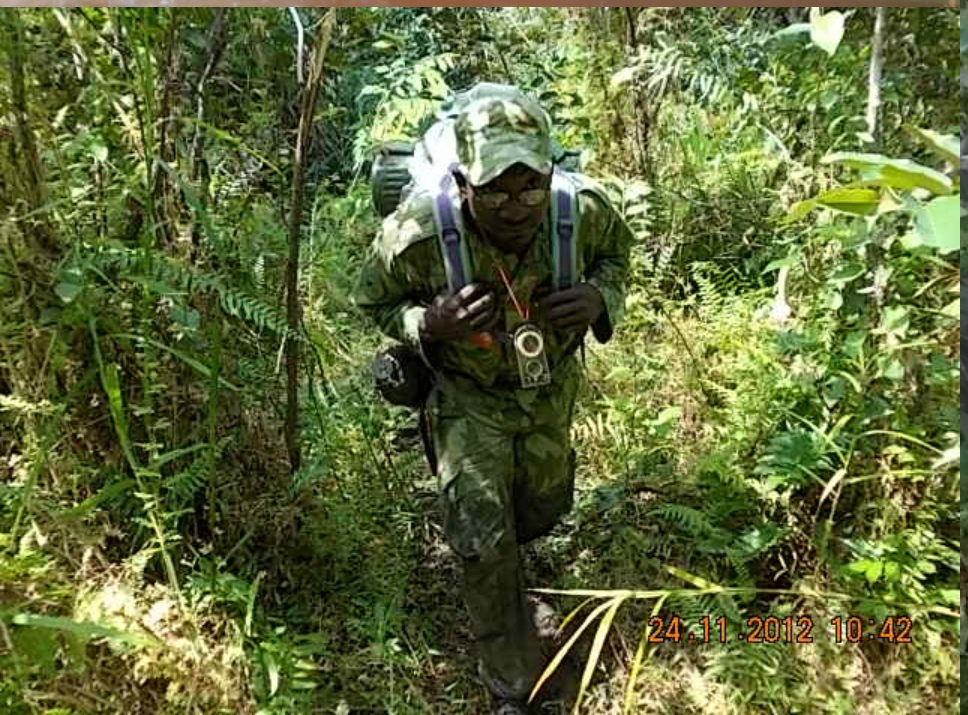
24.11.2012 10:42

24.01.2013 10:35

Ce que nous attendons:

Il est évident que le Gabon ne peu régler seul le problème d'exploitation transfrontalière illégale de ses ressources naturelles

- Reconnaissance sous régionale du cris d'alarme du Gabon contre la pression transfrontalière sur les ressources naturelles de Minkébé;
- Plus de reconnaissance et d'appui de la communauté internationale sur les efforts du Gabon à régler le problème

Je vous Remercie