4.1 Stratification des forêts du Bassin du Congo

Identification des sites potentiels de mesures destructives de biomasse

Brazzaville, 23-24/04/2014

Activité 4.1 : Elaboration de la stratification forestière

Objectif

Identifier les zones de réalisation des mesures destructives en tenant compte des contraintes logistiques et administratives à l'échelle du bassin du Congo

Conditions

- ✓ Sélectionner 6 sites de mesures destructives de biomasse
- ✓ Relevés de terrain sur une durée estimée à 1,5 an
- ✓ Echantillon d'une centaine d'arbres

Acteurs ciblés par l'étude

- **Concessionnaires forestiers**

Exclusion des permis de coupe, forêts communautaires, communales, etc.

- ✓ Facilité d'accès au terrain ;
- ✓ Appui matériel et logistique (véhicules, base vie avec un accès à l'électricité, matériel d'abattage/ débardage, etc.) ;
- ✓ Durée dans le temps des activités d'exploitation;
- ✓ Disponibilité de données d'inventaire forestier qui permettront d'optimiser le plan d'échantillonnage pour les mesures de biomasse.

Table d'attributs SIG couche « concession »

Unité sélectionnée pour la collecte des données par pays (lignes):

Cameroun:	UFA ou regroupement d'UFAs
Guinée Equatoriale :	CAAF
Gabon :	CAFD et CPAET
RDC:	GA (CFF)
RCA:	PEA
Congo :	CAT et CTI

Critères de sélection retenus:

1. Statut de l'exploitation (en activité ou non) => critère disqualifiant
2. Surface active gérée par un exploitant
3. Etat de l'aménagement et de la certification
4. Conditions d'accès

Table d'attributs SIG couche « concession »

Attributs retenus par concessions:

Identification

1. Exploitant
2. Dénomination
3. Nom du site
4. Type de titre
5. Groupe
6. Origine Capitaux

Localisation

7. Pays
8. Province/région
9. Département
10. District/territoire
11. Arrondissement/Secteur

Surf

12. Surface SIG

Activité et aménagement

13. Statut exploitation
14. Statut aménagement
15. Certification légalité
16. Certification FSC
17. **SYNTHESE EX & AM**

Accès

18. Modalités
19. Temps
20. SYNTHESE ACCES

Contact

21. Contact
22. Site internet

Table d'attributs SIG couche « concession »

SHYNTHESE EX & AM = Outil d'aide à la décision

Chacune des concessions ont été classifiées dans les catégories suivantes :

- **FSC :** exploitation active + certifiée FSC GD ;
- **PA validé :** exploitation active + dispose d'un PA validé ;
- **PA déposé :** exploitation active + PA déposé (RDC);
- **Inv. achevés :** exploitation active + inventaires achevés ;
- **Inv. en cours :** exploitation active + inventaires en cours ;
- **PG disponible :** exploitation active + PG validé (RDC);
- **Non aménagée :** exploitation active + sans aménagement;
- **Pas d'activité :** pas ou peu d'exploitation
- **ND :** information sur l'activité Non Disponible

Etat de l'exploitation forestière et de l'aménagement au Cameroun

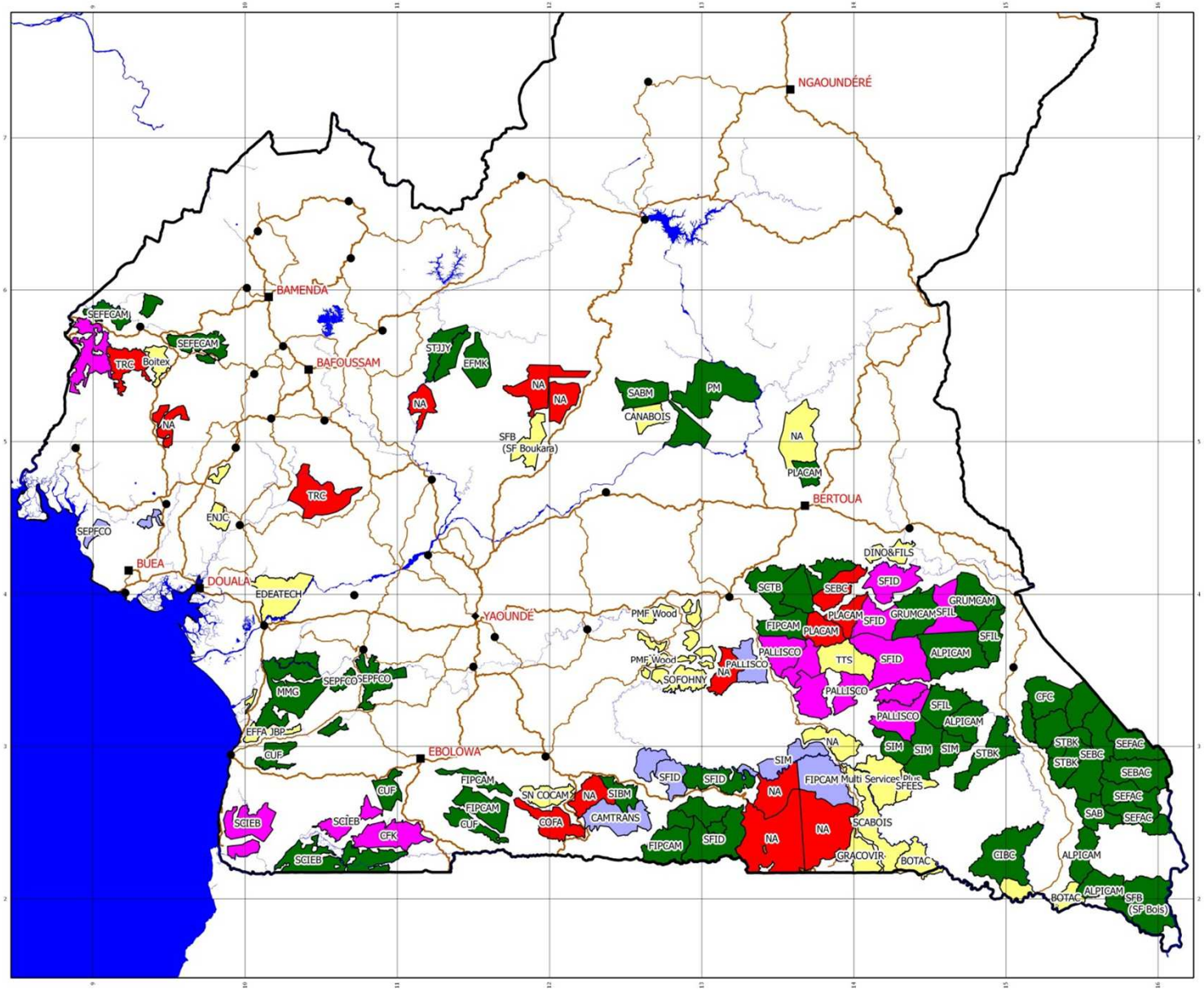

Projet de renforcement des capacités institutionnelles en matière de REDD+ pour la gestion durable des forêts du Bassin du Congo

LEGENDE :

Unité Forestière d'Aménagement (UFA)
- Active - Certifié FSC gestion durable
- Active - PA validé
- Active - Non aménagée
- Pas d'activité
- ND

Villes
- Capitale
- Chef-lieu de Province
- Chef-lieu de Département

Infrastructures
- Route Nationale
- Route Provinciale

Hydrographie
- Cours d'eau

Limites administratives
- Frontière du pays

N

Echelle	Système de coordonnées	Date de mise à jour
0 25 50 km	WGS 84	28-01-2014

Sources : WRI et TEREA

Etat de l'exploitation forestière et de l'aménagement au Congo

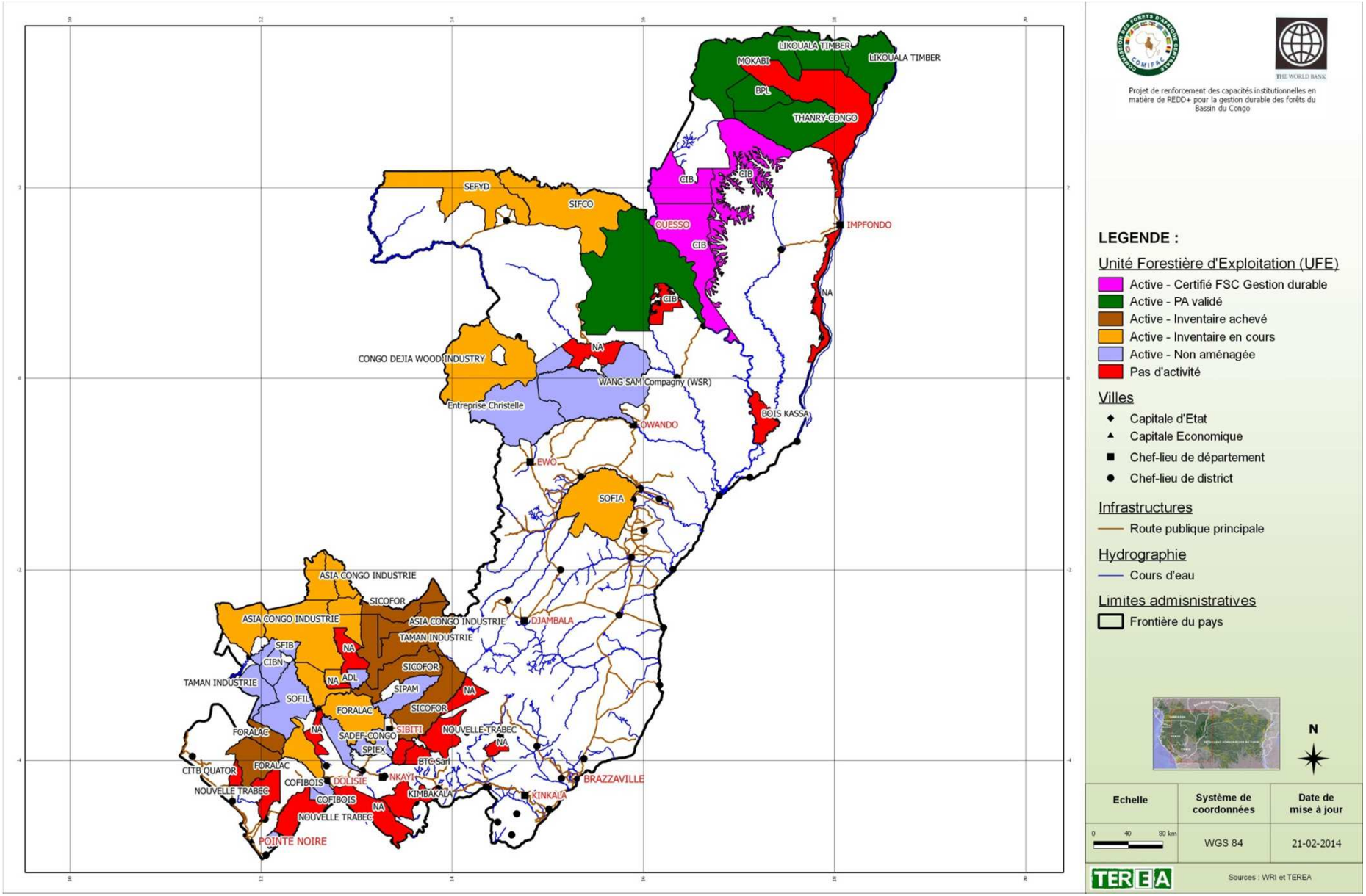

Etat de l'exploitation forestière et de l'aménagement au Gabon

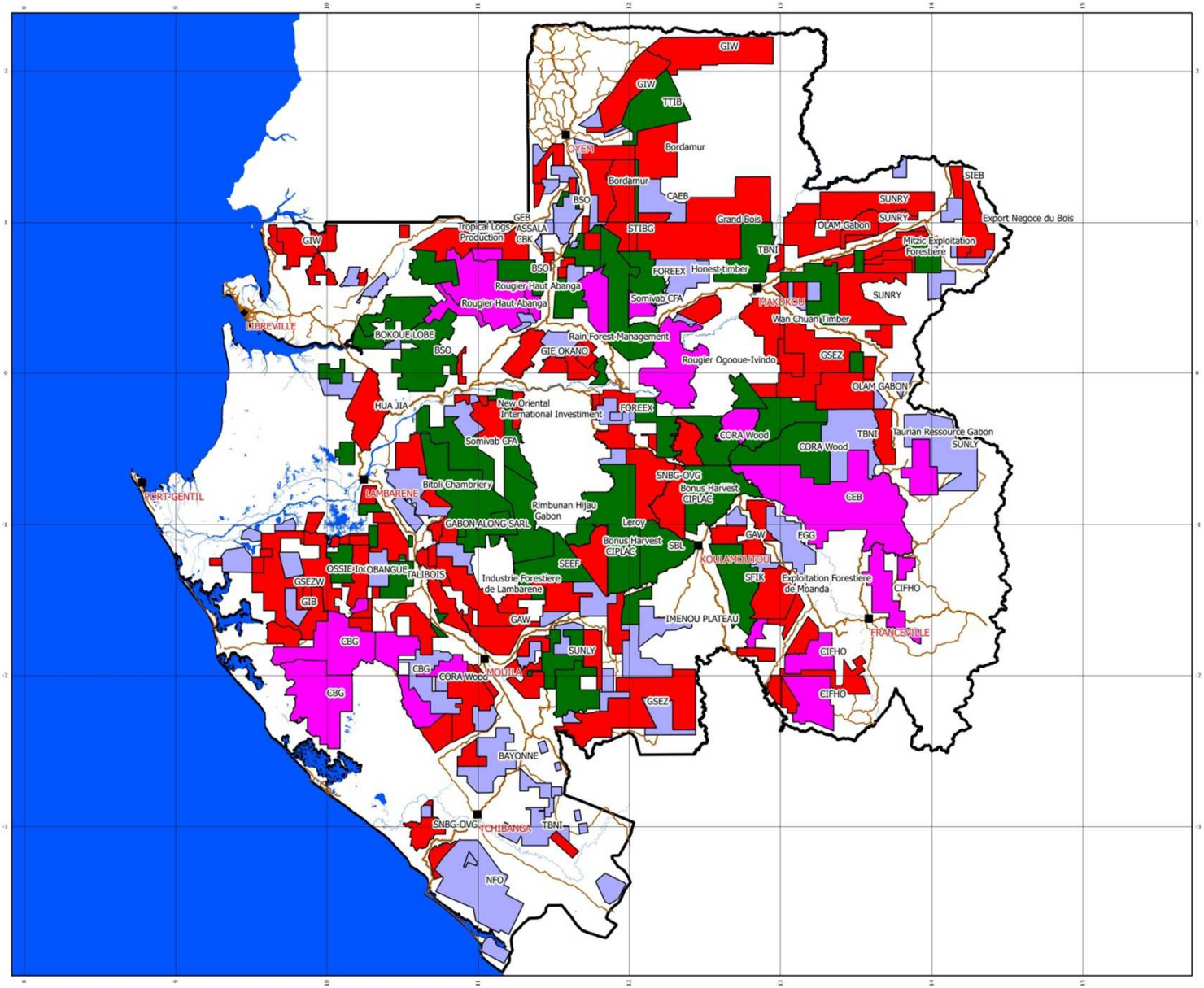

Projet de renforcement des capacités institutionnelles en matière de REDD+ pour la gestion durable des forêts du Bassin du Congo

LEGENDE :

UFA et CPAET
- Active - Certifié FSC gestion durable
- Active - PA validé
- Active - Non aménagée
- Pas d'activité

Villes
- Capitale
- Chef-lieu de Province

Infrastructures
- Route Nationale
- Route Provinciale

Hydrographie
- Cours d'eau

Limites administratives
- Frontière du pays

N

Echelle	Système de coordonnées	Date de mise à jour
0 25 50 km	WGS 84	28-01-2014

Sources : WRI et TEREA

Etat de l'exploitation forestière et de l'aménagement au RCA

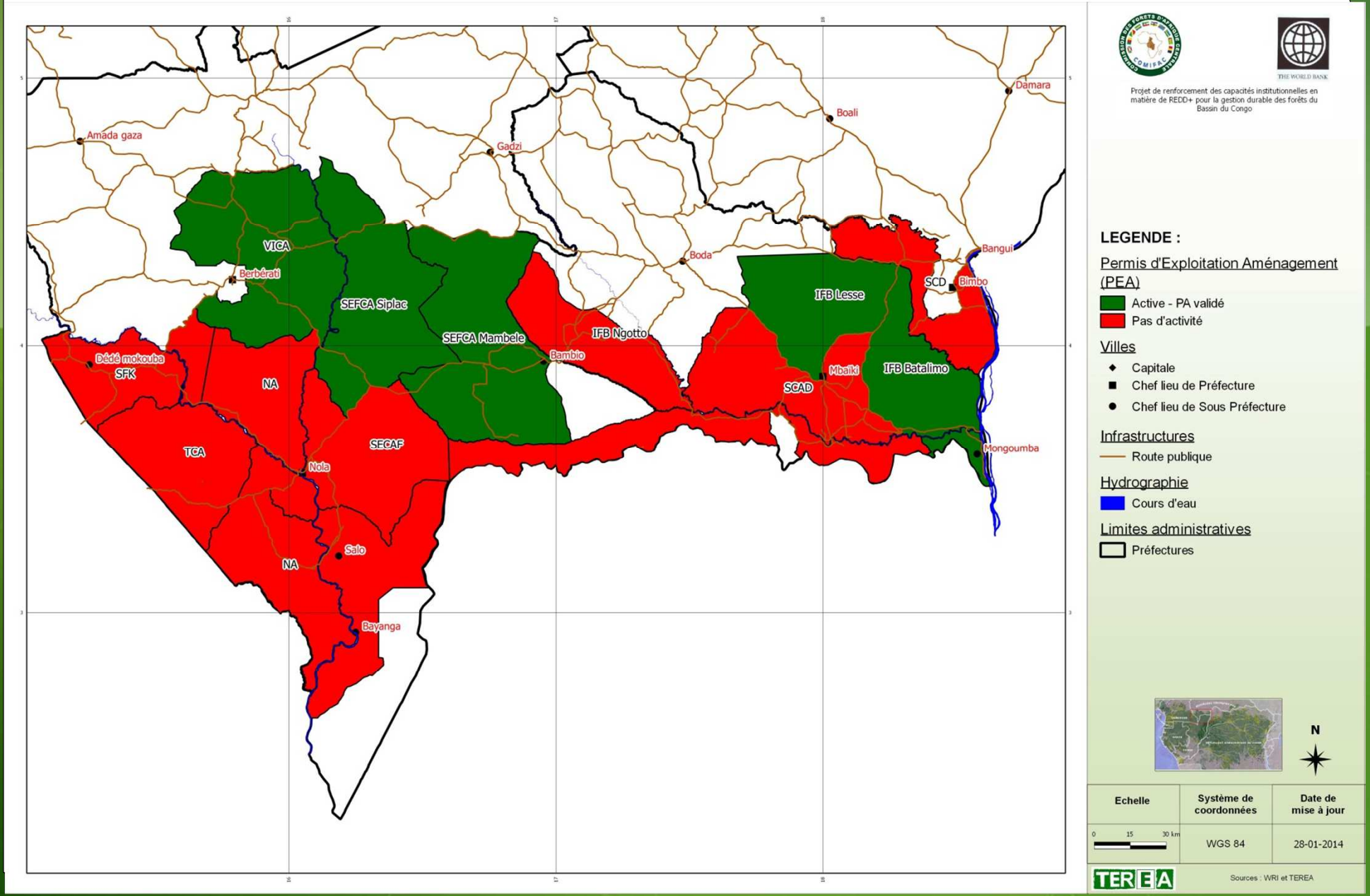

Etat de l'exploitation forestière et de l'aménagement au RDC

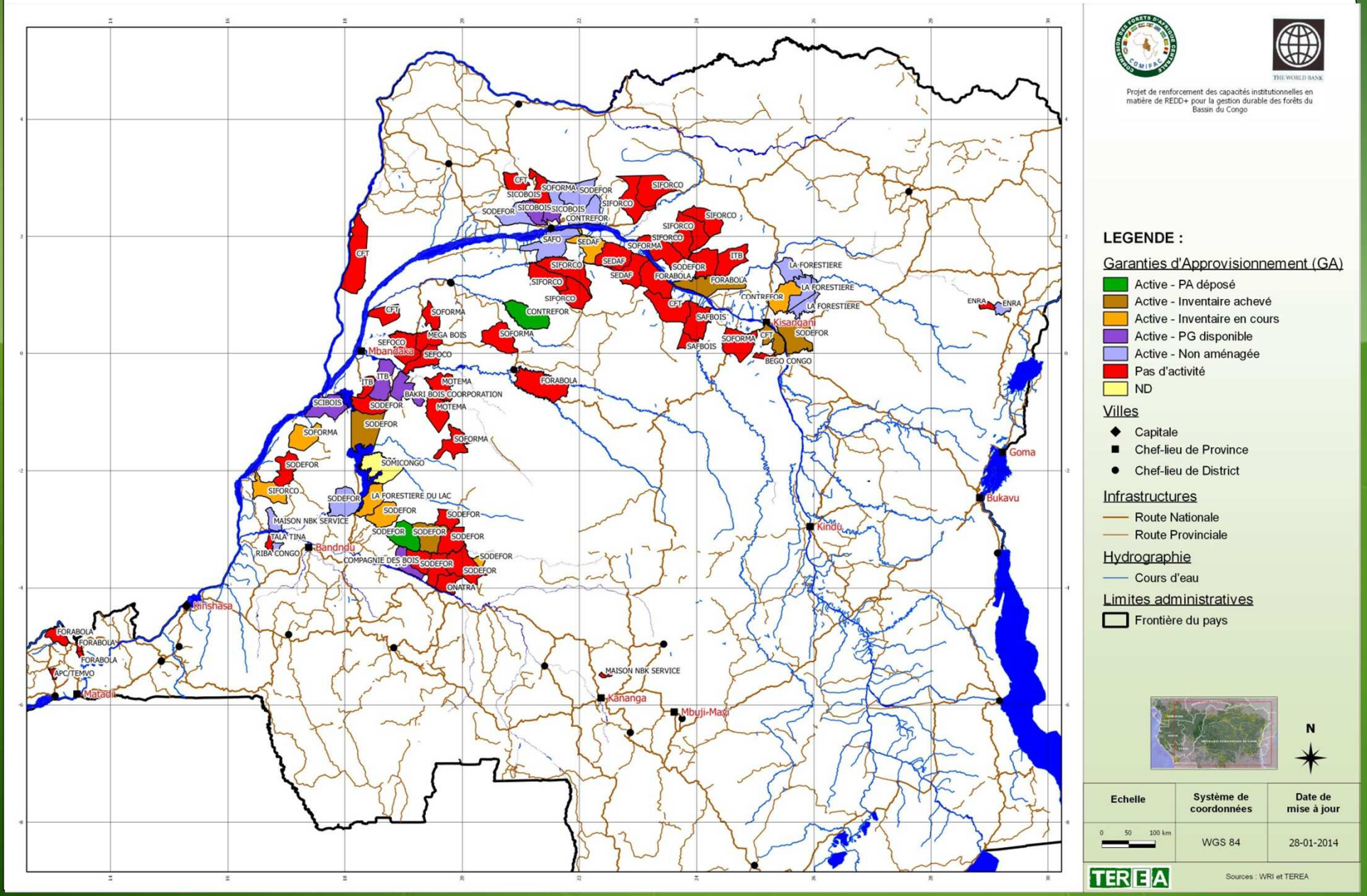

Etat de l'exploitation forestière et de l'aménagement en Guinée Equatoriale

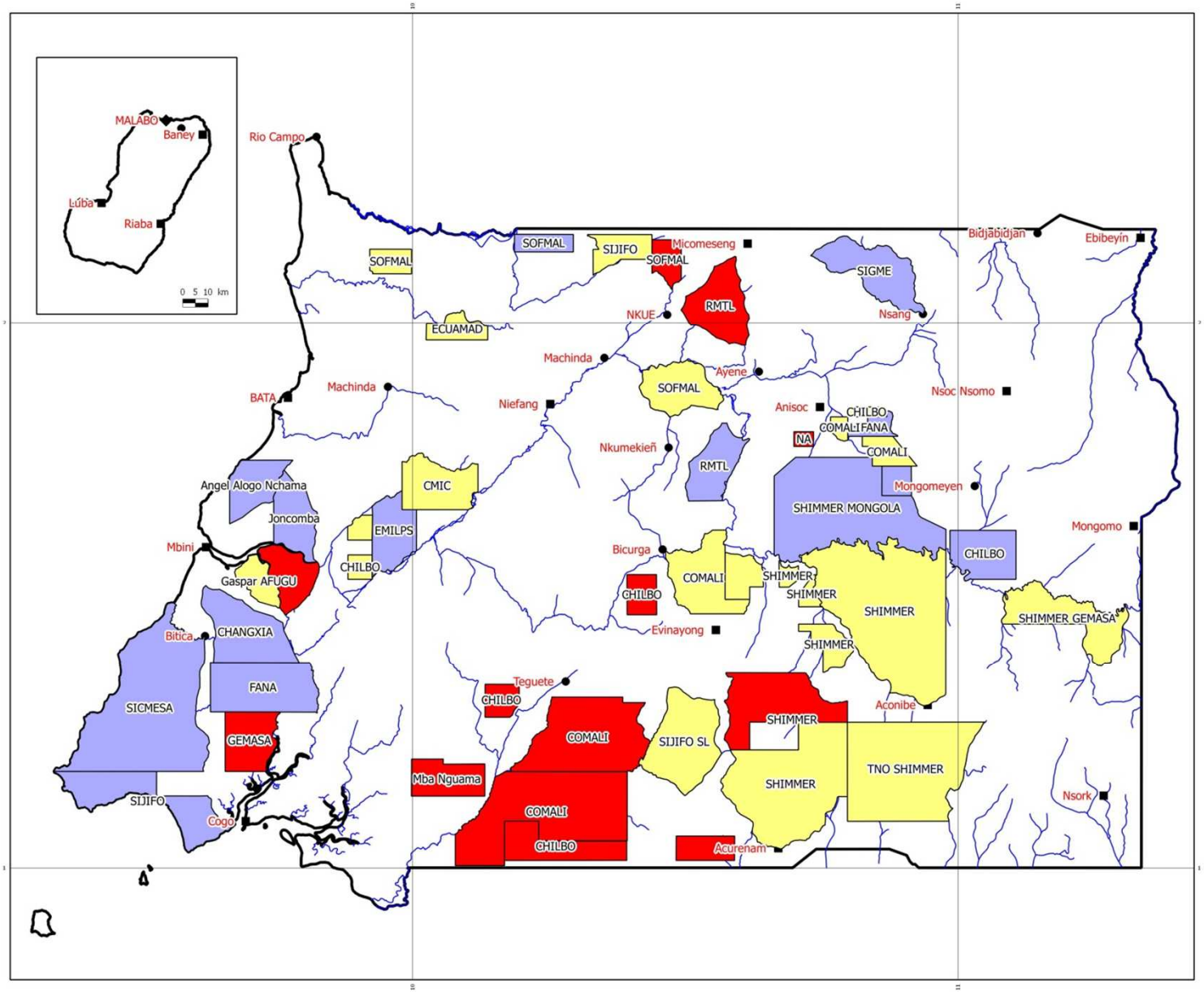

Projet de renforcement des capacités institutionnelles en matière de REDD+ pour la gestion durable des forêts du Bassin du Congo

LEGENDE :

CAAF
- Active - Non aménagée
- Pas d'activité
- ND

Villes
- Capitale
- Chef lieu Distrito
- Chef lieu Municipio

Infrastructures
- Route publique

Hydrographie
- Cours d'eau

Limites administratives
- Frontières du pays

Echelle	Système de coordonnées	Date de mise à jour
0 8 16 km	WGS 84	28-01-2014

Sources : WRI et TEREA

Etat de l'exploitation forestière et de l'aménagement dans le Bassin du Congo

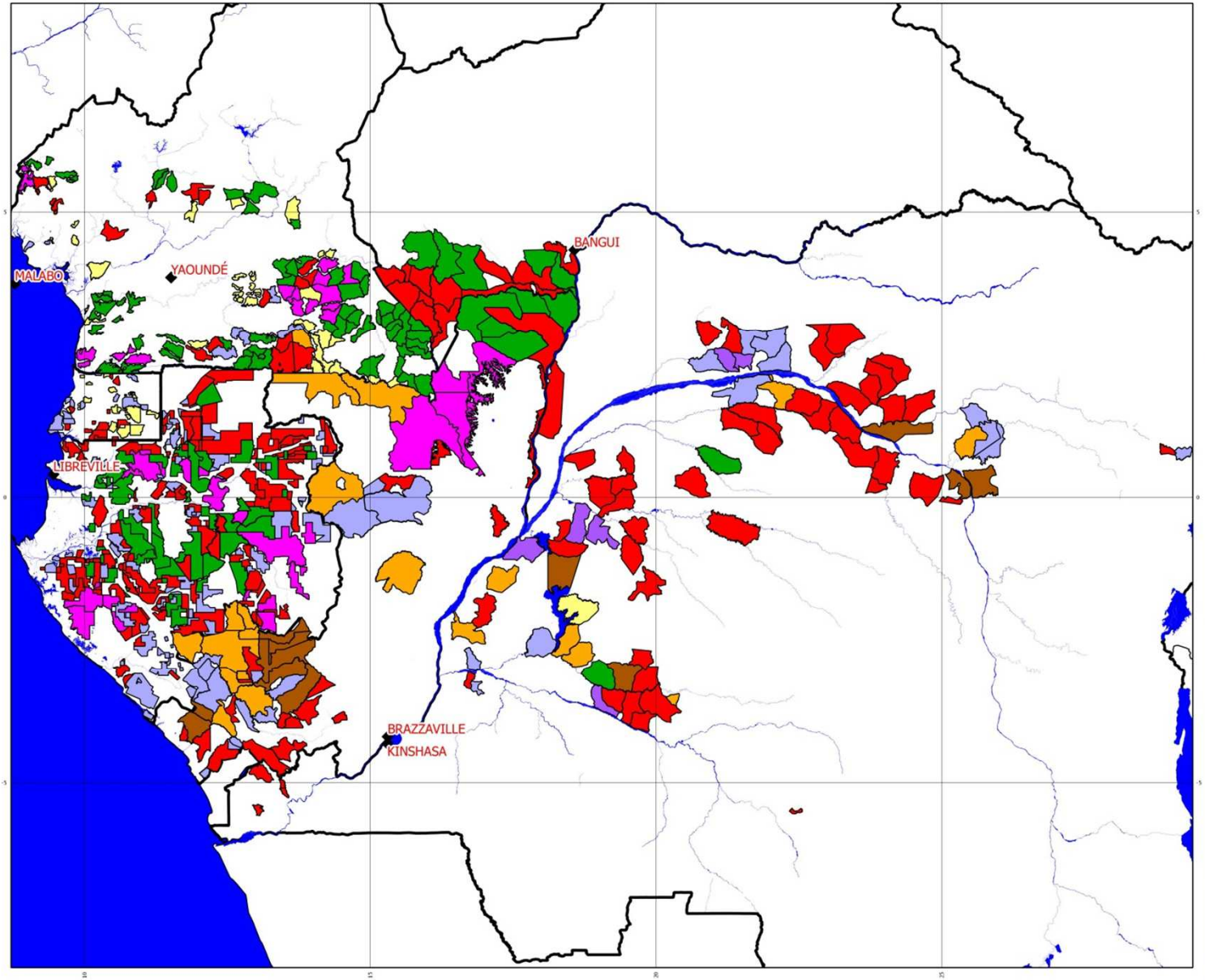

Projet de renforcement des capacités institutionnelles en matière de REDD+ pour la gestion durable des forêts du Bassin du Congo

LEGENDE :

Concessions forestières
- Active - Certifiée FSC Gestion Durable
- Active - PA validé
- Active - PA deposé
- Active - Inventaire achevé
- Active - Inventaire en cours
- Active - PG disponible
- Active - Non aménagée
- Pas d'activité
- ND

Villes
- Capitale d'Etat

Hydrographie
- Réseau hydrographique principal

Limites administratives
- Frontières nationales

N

Echelle	Système de coordonnées	Date de mise à jour
0 50 100 km	WGS 84	28-01-2014

Sources : WRI et TEREA

Synthèse des discussions de l'atelier de validation de la stratification : Superposition des travaux de stratification et choix des sites potentiels de mesures

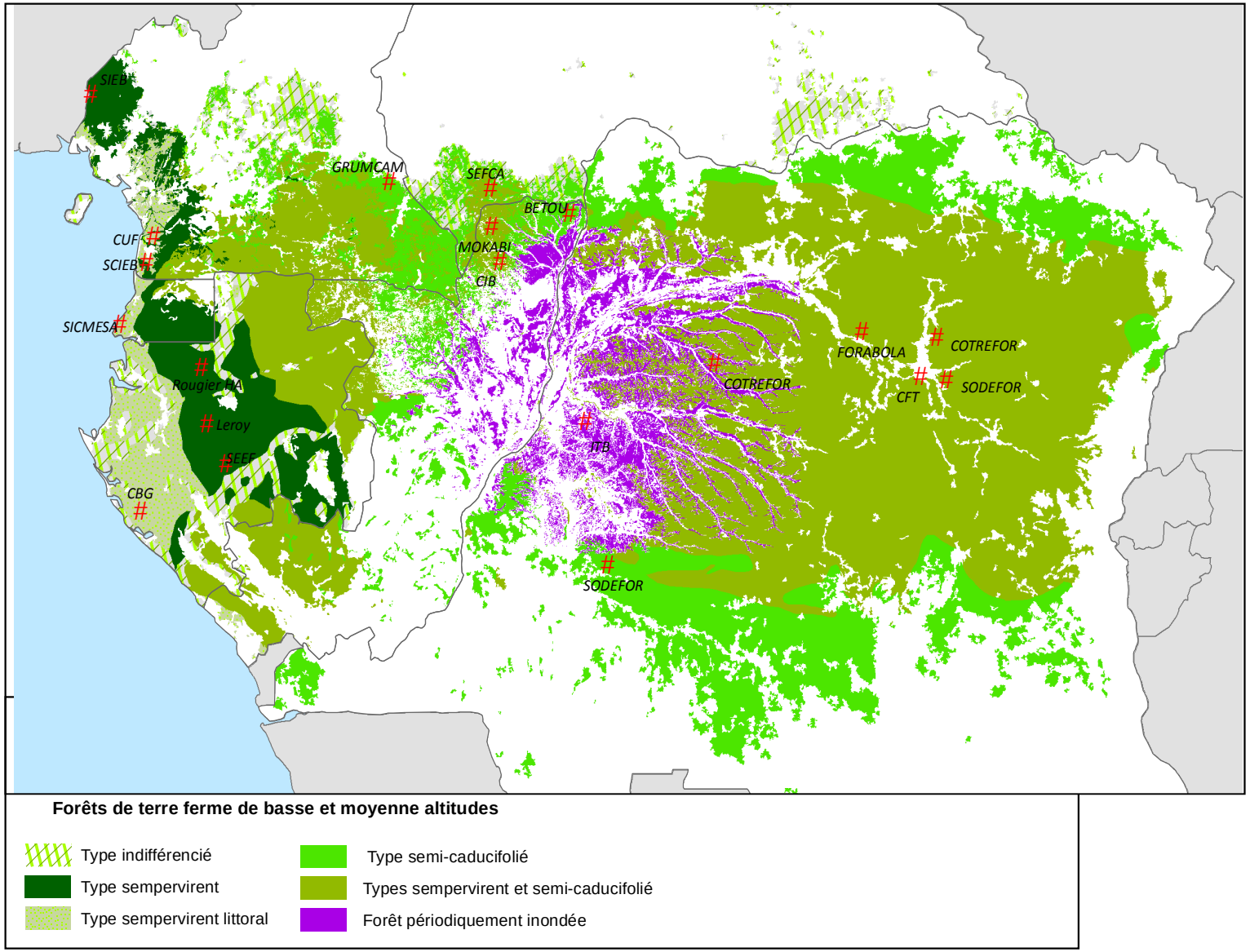

TEREA

Synthèse des discussions de l'atelier de validation de la stratification : Superposition des travaux de stratification et choix des sites potentiels de mesures

Strates		Pays	Localité
Forêt de terre ferme de basse et moyenne altitude de type sempervirent	Général	Gabon	Sociétés forestières : Rougier haut Abanga, SEEF, Leroy (lot 36)
		Cameroun	Société forestière : CAFECO
	Littoral	Gabon	Sociétés forestières : CBG
		Cameroun	Sociétés forestières : SCIEB, CUF Exploitation minière : Campo Ma'an Projet Barrage hydraulique M'vele
		Guinée Equatoriale	Société forestière : SICMESA
Forêts de terre ferme de basse et moyenne altitude de transition	Général	RDC	Sociétés forestières : COTREFOR (ex trans M), FORABOLA, SODEFOR, CFT
	Sur grès de Carnot	Congo	Société forestière : MOKABI
		RCA	Société forestière : SEFCA Mambélé (PEA 174)
Forêt de terre ferme de basse et moyenne altitude de type semi-caducifolié		Congo	Société forestière : Likouala timber (UFA Missa ou Bétou)
		RDC	Société forestière : SODEFOR (Lukenie)
		Cameroun	GRUMCAM
Forêt périodiquement inondée		Congo	CIB (Loudoungou Toukoulaka)
		RDC	Sociétés forestières : COTREFOR (ex trans M), ITB Projet : REDD Maï Ndombé

Merci pour votre attention

Terre Environnement Aménagement
www.terea.org
contact@terea.org